

STRAMUTARE BISERICA CU HRAMUL "SF. CUV. PARASCHIVA" din satul Bastea, com. Lapugiu de Jos si realizare imprejurii str. Muresului, FN, Hunedoara, jud. Hunedoara

AMPLASAMENT STUDIAT
faza PUD

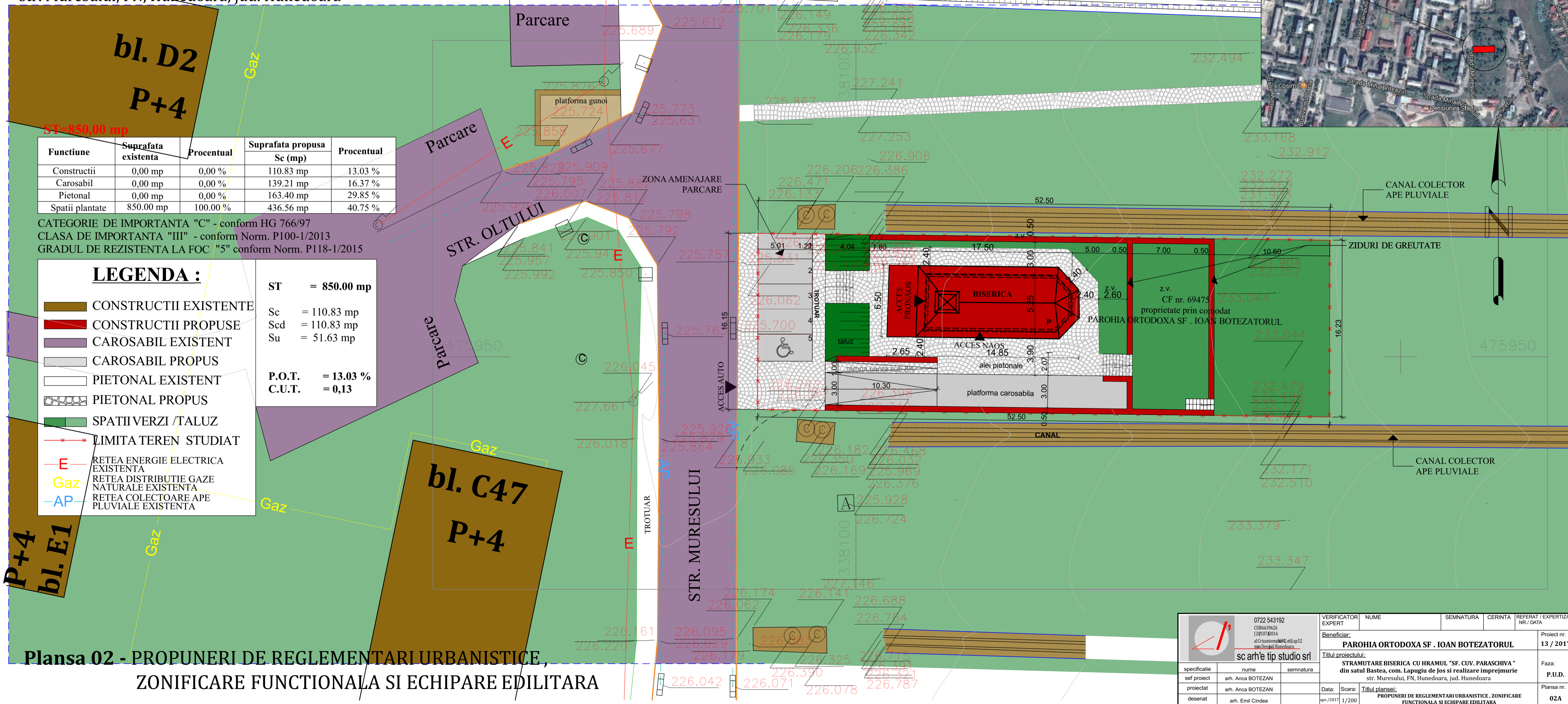
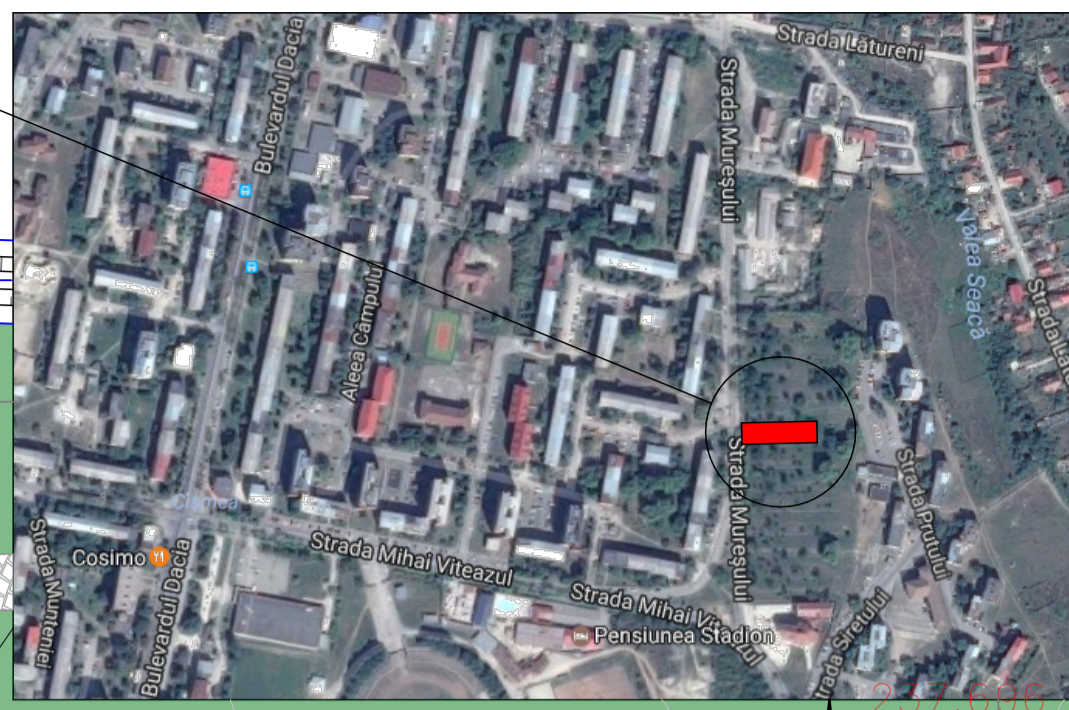

Funciune	Suprafata existenta	Procentual	Suprafata propusa Sc (mp)	Procentual
Constructii	0,00 mp	0,00 %	110,83 mp	13,03 %
Carosabil	0,00 mp	0,00 %	139,21 mp	16,37 %
Pietonal	0,00 mp	0,00 %	163,40 mp	29,85 %
Spatii plantate	850,00 mp	100,00 %	436,56 mp	40,75 %

CATEGORIE DE IMPORTANTA "C" - conform HG 766/97
CLASA DE IMPORTANTA "III" - conform Norm. P100-1/2013
GRADUL DE REZISTENTA LA FOC "5" conform Norm. P118-1/2015

LEGENDA :

- CONSTRUCTII EXISTENTE
- CONSTRUCTII PROPUSE
- CAROSABIL EXISTENT
- CAROSABIL PROPU
- PIETONAL EXISTENT
- PIETONAL PROPU
- SPATII VERZI / TALUZ
- LIMITA TEREN STUDIAT
- RETEA ENERGIE ELECTRICA EXISTENTA
- RETEA DISTRIBUTIE GAZE NATURALE EXISTENTA
- RETEA COLECTOARE APE PLUVIALE EXISTENTA

ST = 850,00 mp
Sc = 110,83 mp
Scd = 110,83 mp
Su = 51,63 mp

P.O.T. = 13,03 %
C.U.T. = 0,13

P+4
bl. E1

Gaz
bl. C47
P+4

**Plansa 02 - PROPUNERI DE REGLEMENTARI URBANISTICE,
ZONIFICARE FUNCTIONALA SI ECHIPARE EDILITARA**

 0722 543192 CIB6639626 I201074016 al Crizanteme 140, et. 4, ap. 52 m. Devani, Hunedoara	VERIFICATOR EXPERT	NUME	SEMNTATURA	CERINTA	REFERAT / EXPERTIZA NR. / DATA
	Beneficiar: PAROHIA ORTODOXA SF. IOAN BOTEZATORUL				
Titlul proiectului: STRAMUTARE BISERICA CU HRAMUL "SF. CUV. PARASCHIVA" din satul Bastea, com. Lapugiu de Jos si realizare imprejurii str. Muresului, FN, Hunedoara, jud. Hunedoara					
Faza: P.U.D.					
Data: Scara: 1/200					
Titlul planseii: PROPUNERI DE REGLEMENTARI URBANISTICE, ZONIFICARE FUNCTIONALA SI ECHIPARE EDILITARA					
Plansa nr. 02A					